



AUTORITA' DI SISTEMA PORTUALE DEL MARE ADRIATICO CENTRALE

DEMOLIZIONE SCALI DI ALAGGIO EX MORINI,
REALIZZAZIONE DI NUOVO TRATTO BANCHINA DI RIVA
E ALLUNGAMENTO DI PONTILI ESISTENTI



Elaborato: DEM.01 | Commessa n.: | Rev. 00 | Data: Agosto 2021 | Scala: Varie

Descrizione: Planimetria generale interventi

Stato: Progetto | Committente: Cantiere navale C.R.N. S.p.a. | Firma per accettazione: |
Via E. Mattei, 26 - 60125 Ancona

Progettazione generale e responsabile di progetto

STUDIO DI INGEGNERIA TALEVI

DOTT. ING. MAURIZIO TALEVI
DOTT. ING. LAURA TALEVI
Piazza Cavour, 13 - 60121 Ancona
Tel. 071 200020 - Fax. 071 203348
e-mail: info@studiotalevi.it
pec: maurizio.talevi@ingpec.eu

Progettazione specialistica opere marittime

STUDIO ZOPPI INGEGNERIA & ASSOCIATI

DOTT. ING. PAOLO ZOPPI
DOTT. ING. GIUSEPPE DI COSMO
DOTT. ING. CATERINA ZOPPI
Piazza Armando Diaz, 3 - 60123 Ancona
tel. e fax: 071 2076581
e-mail: info.studiozoppi@gmail.com / pec:studiozoppi@pec.it

Disegno di proprietà dei progettisti. Lo studio tutelera i propri diritti a termini di legge.

PLANIMETRIA INTERVENTI PREVISTI - CANTIERE NAVALE C.R.N. ANCONA
scala 1:500

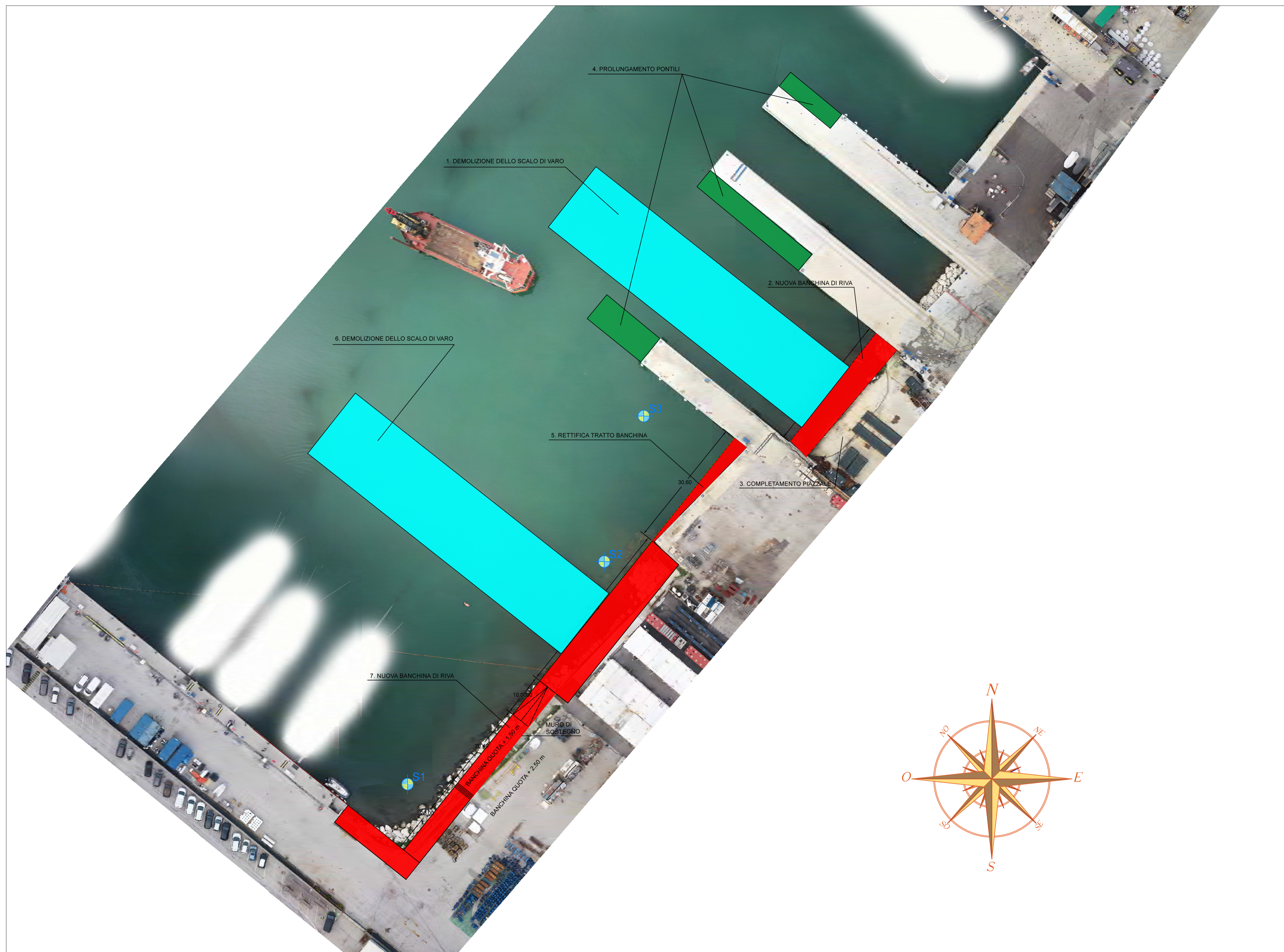

PROSPETTO NUOVA BANCHINA DI RIVA - CANTIERE NAVALE C.R.N. ANCONA
scala 1:200

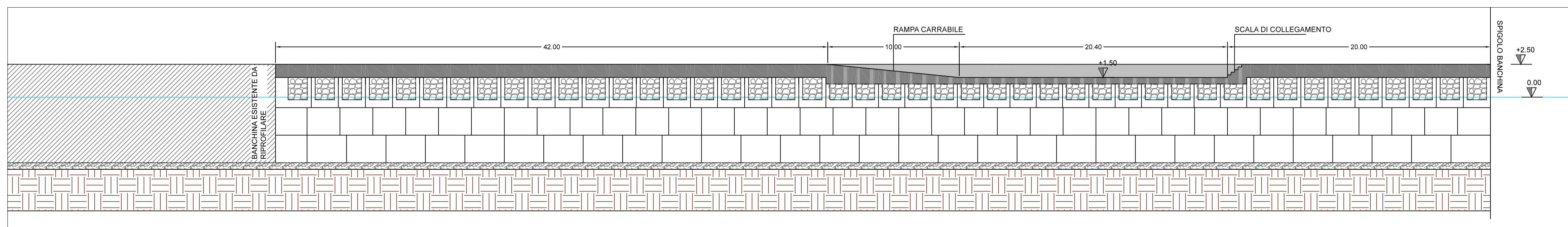

INQUADRAMENTO AREA DI INTERVENTO - CANTIERE NAVALE C.R.N. ANCONA

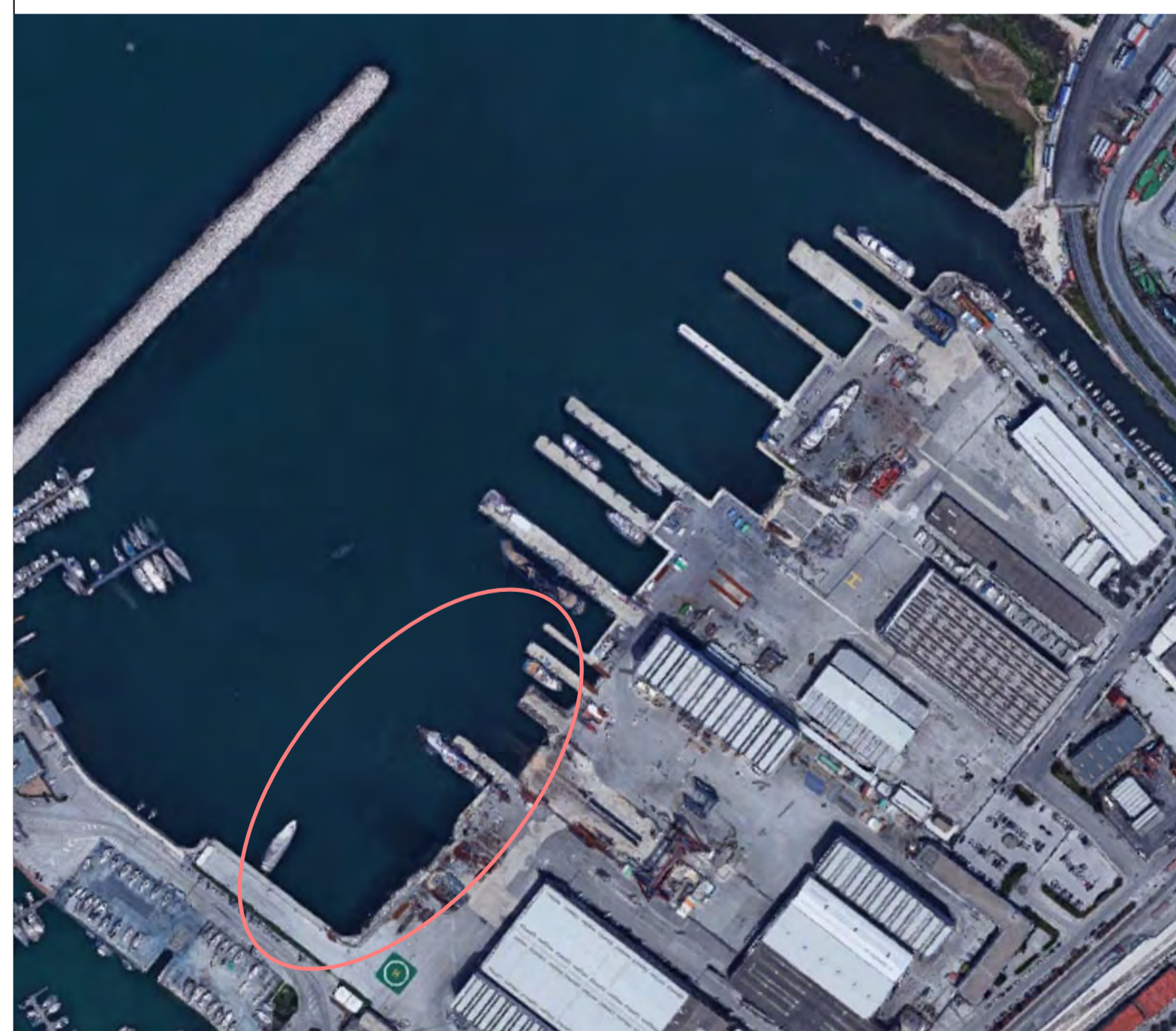

LEGENDA

Concessione Demaniale Marittima PROT. n. 1238 del 08/02/2018

Concessione Specchi Acquei REP. 1466 NUM. 00-11/2019

- Nuove banchine da realizzare
- Nuovi pontili da realizzare
- Demolizione scalo di varo